



La création et la mise à jour de la fiche d'entreprise

Inclus dans l'offre sociale

La fiche d'entreprise, pour quoi faire ?

Aider

l'employeur à identifier et évaluer les risques au sein de son entreprise en tenant compte de l'état de santé des travailleurs constaté au cours de leur suivi individuel.

Conseiller

l'employeur sur la prévention des risques dans l'entreprise et l'aider à établir un plan d'action de prévention.

La fiche d'entreprise, c'est quoi ?

La fiche d'entreprise est un document réglementaire, dont toute entreprise doit obligatoirement disposer, dès l'embauche d'un salarié, quelle que soit sa taille. La fiche d'entreprise répertorie des renseignements d'ordre général sur l'entreprise, et établit une appréciation des facteurs de risques professionnels ainsi que le nombre de salariés qui y sont exposés, des informations sur les accidents et maladies professionnelles survenus dans l'entreprise et les mesures de prévention collectives et individuelles mises en place, ainsi que toute autre action tendant à la réduction des risques. Elle contient aussi des préconisations pour améliorer les conditions de travail, formulées par le SPSTL.

La réalisation de la fiche d'entreprise, comment ça se passe ?

Un document établi et mis à jour par le SPSTL

La fiche d'entreprise est établie par un membre de l'équipe pluridisciplinaire du SPSTL, dans l'année qui suit l'adhésion de l'entreprise à ce Service. Ce document de prévention résulte d'échanges, d'informations recueillies et d'observations faites lors d'une visite des lieux de travail ainsi que du diagnostic de l'état de santé des travailleurs issu du suivi individuel réalisé par le Service.

Une mise à jour de celui-ci peut intervenir :

- notamment en cas de modification substantielle des procédés de fabrication, ou des substances ou préparations chimiques, de l'aménagement ou réaménagement

des lieux de travail, de l'installation de nouveaux dispositifs de prévention, etc.

- et dans tous les cas au moins tous les 4 ans

Son élaboration ou sa mise à jour peuvent constituer une source d'informations utiles pour nourrir le document unique ou son plan d'action.

À qui est destinée la fiche d'entreprise ?

La fiche d'entreprise est transmise à l'employeur et elle est tenue à la disposition de la Direction Régionale de l'Economie, de l'Emploi, du Travail et des Solidarités (DREETS) et du médecin inspecteur du travail. Elle est présentée au comité social et économique en même temps que le bilan annuel. Elle peut être consultée par les agents des services de prévention des organismes de sécurité sociale et par ceux des organismes professionnels de santé, de sécurité et des conditions de travail (GARSAT par exemple). Le SPSTL en garde un exemplaire.

Pour plus d'informations sur la création et la mise à jour de la fiche d'entreprise, contactez votre Service de Prévention et de Santé au Travail.

ASMIS

77 rue Debaussaux - 80001 Amiens Cedex 1
contact@asmis.net - www.asmis.net

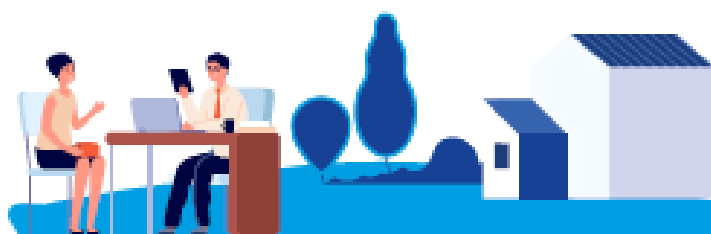



La création et la mise à jour de la fiche d'entreprise

Inclus dans l'offre socle

Nos centres médicaux

Votre service de prévention et santé au travail
des équipes et des moyens près de chez vous



Amiens –Siège Social

77 rue Debaussaux / Quai Charles Tellier
CS 60132 – 80001 AMIENS CEDEX 1
Tél: 03 22 54 58 00

Amiens Métropole

Espace Industriel Nord
68 rue de Poulainville
80080 AMIENS
Tél : 03 22 44 11 94

Boves

Cité des Métiers – RD 935
Boulevard Michel Strogoff
80440 BOVES
Tél : 03 2 47 01 40

Dury

Chemin rural de la Croix
Blanche
Centre Oasis – Bât les Tulpiers
80480 DURY
Tél : 03 22 47 84 70

Somme Nord-Est

Péronne
19 rue Saint-Jean – BP 10202
80205 PERONNE CEDEX
Tél : 03 22 84 19 40

Albert

2 rue d'Aveluy – BP 40049
80302 ALBERT CEDEX
Tél : 03 22 75 21 55

Chaulnes

46 rue Aristide Briand
80320 CHAULNES
Tél : 03 22 83 97 58

Corbie

Centre Hospitalier
Rue Gambetta
80800 CORBIE
Tél : 03 22 96 87 97

Somme Sud-Est

Roye
3 rue de Montdidier – BP
30024
80700 ROYE
Tél : 03 22 87 07 86

Ham

11 rue du Grenier à Sel
80400 HAM
Tél : 03 23 81 11 81

Moreuil

37 rue du 8 août 1918
80110 MOREUIL
Tél : 03 22 54 08 31

Nesle

28 rue de la Vierge
80190 NESLE
Tél : 03 22 88 37 40

Somme Ouest

Abbeville
Rue Ventôse
ZAC des Deux Vallées
80100 ABBEVILLE
Tél : 03 22 24 04 45

Beaucamps-le-Vieux

Centre Social
Secrétariat assuré par le centre
de Dury
10 rue Pierre Gaudefroy
80430 BEAUCAMPS- LE- VIEUX

Somme Nord

Doullens

13 boulevard Ernest Dehée
80600 DOULLENS
Tél : 03 22 77 29 68

Flixecourt

Centre Médical
Secrétariat assuré par le siège
Rue de la Calèche
80420 FLIXECOURT
Tél : 03 22 54 58 00